

OBS: ADUTORA ENVOLTA COM SOLO CIMENTO EM TODA SUA EXTENSÃO, CONFORME DETALHE PRANCHA 18.

PERFIL - ESC. H - 1:2000
V - 1:200

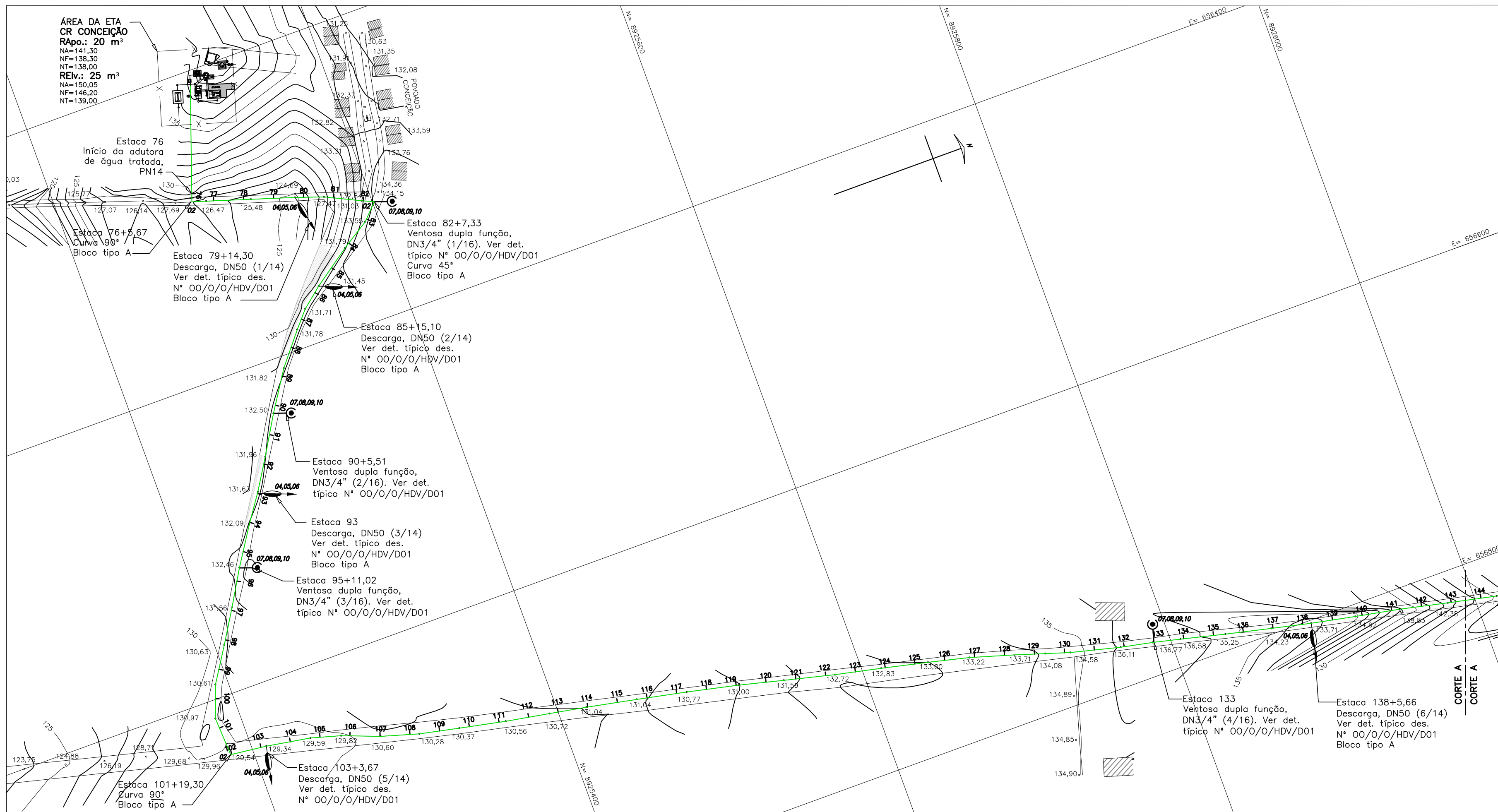

LEGENDA

- Adutora DN75
- Indica o n° da conexão da adutora
- Registro de descarga
- Ventosa

19	Curva 90°, PN16, DN75	PEAD	ps	03	Conf. NBR 9798
18	Ventosa dupla função, PN16, DN3/4"	F° DÓCTIL	ps	06	Conf. especificações técnicas
17	Registro de gaveta Série 150, PN16, DN3/4"	Bronze	ps	06	Conf. especificações técnicas
16	Niple duplo, PN16, DN3/4"	F° GALV	ps	06	Conf. NBR 6943, NBR NM ISO 7-1
15	Colar de tomada, PN16, DN75 x DN3/4"	PEAD	ps	06	Conf. NBR 9798
14	Registro com bolsas, cabeçote e cunha de borracha, para tubo de PVC, PN16, DN50	F° DÓCTIL	ps	03	Conf. especificações técnicas
13	Adaptador com ponta, PEAD x PVC/PBA, PN16, DN50	PEAD	ps	03	Conf. NBR 9798
12	Tê com bolsas, PN16, DN75 x DN50	PEAD	ps	03	Conf. NBR 9798
11	Tubo, PE80, PN16, DN75	PEAD	m	2234,00	Conf. DIN 8074 e ISO 4427
10	Ventosa dupla função, PN16, DN3/4"	F° DÓCTIL	ps	07	Conf. especificações técnicas
09	Registro de gaveta Série 150, PN16, DN3/4"	Bronze	ps	07	Conf. NBR 6925
08	Niple duplo, PN16, DN3/4"	F° GALV	ps	07	Conf. NBR 6943, NBR NM ISO 7-1
07	Colar de tomada, PN16, DN75 x DN3/4"	PEAD	ps	07	Conf. NBR 9798
06	Registro com bolsas, cabeçote e cunha de borracha, para tubo de PVC, PN16, DN50	F° DÓCTIL	ps	10	Conf. especificações técnicas
05	Adaptador com ponta, PEAD x PVC/PBA, PN16, DN50	PEAD	ps	10	Conf. NBR 9798
04	Tê com bolsas, PN16, DN75 x DN50	PEAD	ps	10	Conf. NBR 9798
03	Curva 45°, PN16, DN75	PEAD	ps	01	Conf. NBR 9798
02	Curva 90°, PN16, DN75	PEAD	ps	03	Conf. NBR 9798
01	Tubo, PE80, PN16, DN75	PEAD	m	2840,00	Conf. DIN 8074 e ISO 4427
DISCRIMINAÇÃO		MATERIAL	UNID	QTD.	OBSERVAÇÃO

LISTA DE MATERIAIS - ADUTORA DE ÁGUA TRATADA - TRECHO 1

1	OUT/2012	CODEVASF - 5 GRD/UEP			
0	12/08	EMISSÃO			
No.	Data	Discriminação	Verificação	Aprovação	Documentos de Referência
		Revisões			

Observações

1 - DIMENSÕES E COTAS TOPOGRÁFICAS EM METRO, DIÂMETROS EM MILÍMETRO, EXCETO ONDE SE ENCONTRA OUTRA INDICAÇÃO.

2 - VER DETALHE TÍPICO DOS BLOCOS DE ANCORAGEM DA ADUTORA DES. N° 00/O/O/HBA/D04.

PRANCHAMENTO

01 02 03 04

DATA: 12/08	PROJ. LDES: Alex Sandro	RUBRICA:
COORD. ENG: Tânia Franco - CREA n° 5235/D-GO Karla Isabelita - CREA n° 12.600/D-DF		
COORD. ENG: Carlos Joadir Mendes CREA n° 2127/D-DF		
COORD. ENG: Francisco Humberto R. da Cunha - CREA n° 3.706/D-GO Porfirio José Borges Alves Neto - CREA n° 7.792/D-GO		
IDENTIFICAÇÃO	P A A A H S 2 D 1 5 B 0 0	
11ª Avenida, N° 817, Setor Universitário, Goiânia, Goiás - Fone (62)3202-4777 - E-mail: senha@cultura.com.br		

DES/CÓPIA: 12/08	DATA: 12/08	LOCAL/CIDADE:	ORIGEM: Senha
PROV/CONFERE:		CONTEÚDO: PÃO DE AÇÚCAR / SUBSISTEMA 2	NÚMERO DE ORIGEM: PA/A/A/HS2/D15
LEVANTAMENTO:		SUBSISTEMA 2 - CONCEIÇÃO, LAJES e ALEMAR	HISTÓRICO (atuação): 01
GESTOR:		ADUTORA DE ÁGUA TRATADA - TRECHO 1	ESCALA: 1:2000
GERÊNCIA:		ADUTORA - ESTACA 76 à 143 (TRECHO CONCEIÇÃO AO RESERVATÓRIO LAJES 1 - DN 75)	FOLHA: 14/42
COORDENADOR:	Engº Alessandro Francisco da Silva	DEC 1128/2008	NÚMERO DO CONTRATO: 0.06.08.0161-00